Приложение к приказу
управления образования
от 22.02.2024 № 271

СОГЛАСОВАНО	УТВЕРЖДАЮ
Начальник управления образования	Директор
_____/М.Г. Барабанова	_____/ А.Н. Пахомов
«__» _____2024	«__» _____2024

Отчет
о результатах деятельности муниципального учреждения и об использовании закрепленного за ним муниципального имущества

на 1января 2024 г.

			КОДЫ
		Дата	01.01.2024
		по Сводному реестру	19328285
		ИНН	3528057709
Учреждение	МАОУ «СОШ № 40»	КПП	352800001
Тип учреждения	03		
	(казенное – «01», бюджетное – «02», автономное – «03»)		
Орган, осуществляющий функции и полномочия учредителя	управление образования мэрии	по БК	805
Публично-правовое образование	Городской округ город Череповец	по ОКТМО	19730000
Периодичность: годовая			

Раздел 1 «Результаты деятельности»

1.1. Отчет о выполнении муниципального задания на оказание муниципальных услуг (выполнение работ) за 2023 год

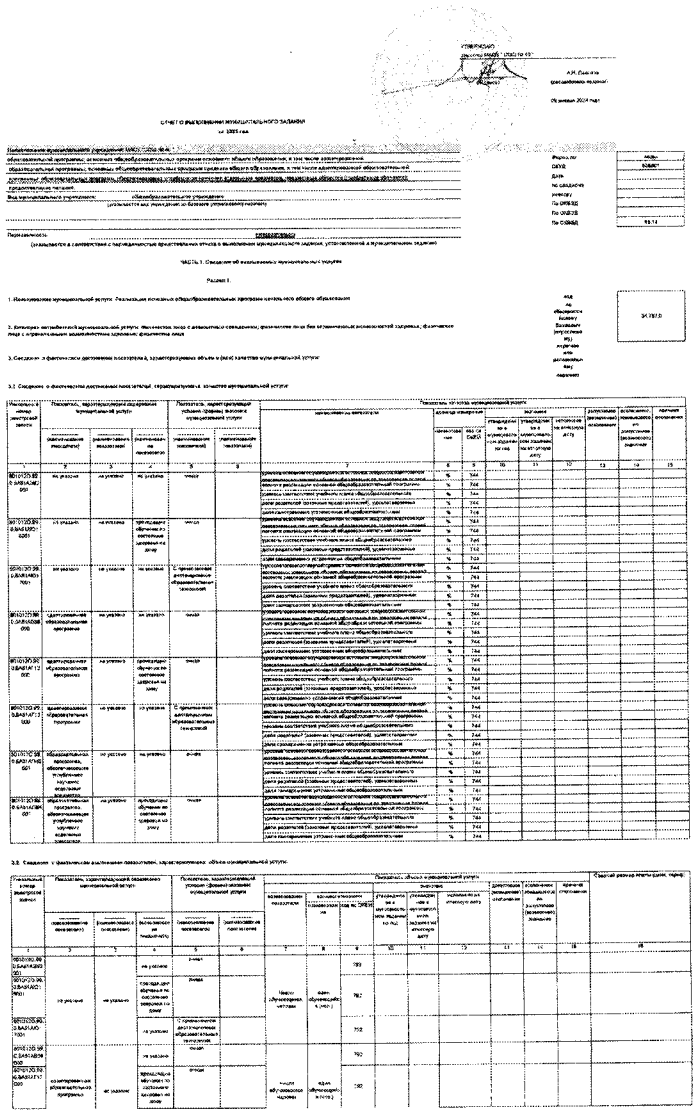

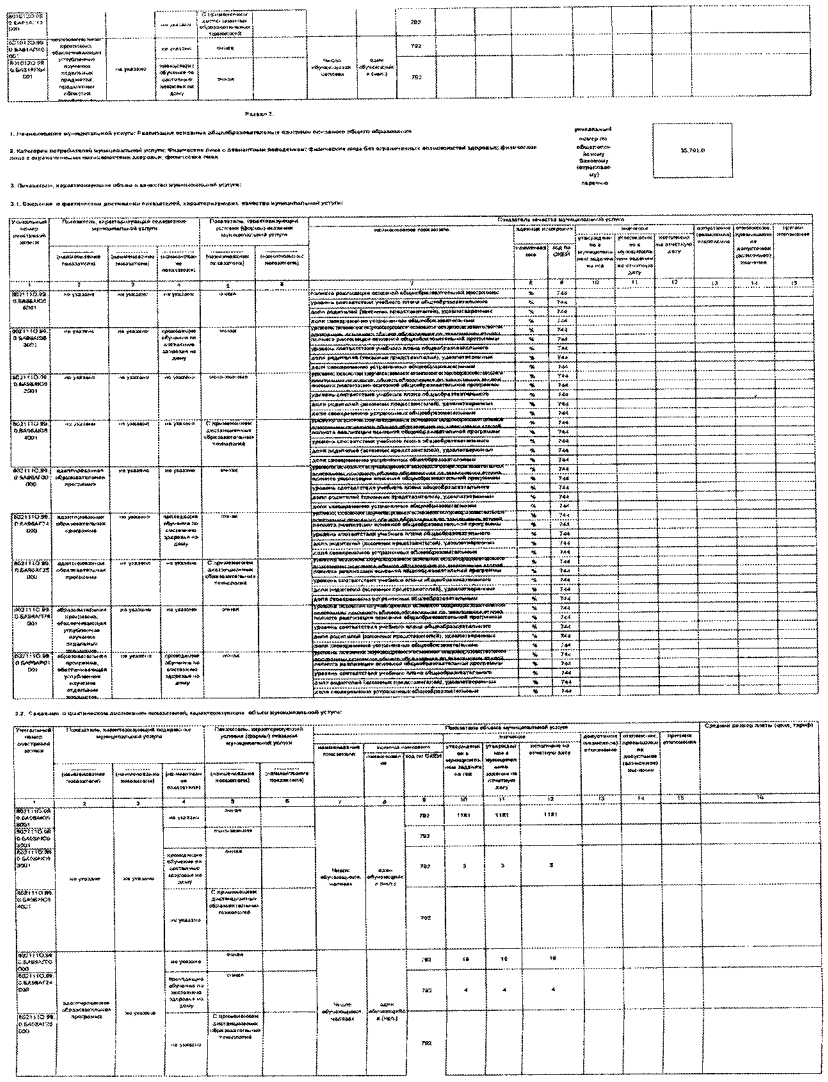

802111O.99.0.БА96АЭ75001 802111O.99.0.БА96АР61001	образовательная программа, обеспечивающая углубленное изучение отдельных предметов, профильной области гуманитарной	не указано	не указано	очная			Число обучающихся, человек	адаптированная образовательная программа	792											
				очная					792											

Раздел 3

1. Наименование муниципальной услуги: Реализация основных общеобразовательных программ среднего общего образования

2. Категории потребителей муниципальной услуги: Физические лица с особенными образованиями; физические лица без ограниченных возможностей здоровья; физические лица с ограниченными возможностями здоровья; физические лица

3. Показатели, характеризующие объем и качество муниципальной услуги:

3.1. Сведения о фактически достигнутых показателях, характеризующих качество муниципальной услуги:

Уникальный номер реестровой записи	Показатель, характеризующий содержание муниципальной услуги		Показатель, характеризующий условия (формы) оказания муниципальной услуги		Показатель качества муниципальной услуги												
	(наименование показателя)	(наименование показателя)	(наименование показателя)	(наименование показателя)	(наименование показателя)	(наименование показателя)	Единица измерения		Значение								
							наименование	код по ОКЕИ	утверждено в муниципальном задании на год	утверждено в муниципальном задании на отчетную дату	исполнено на отчетную дату	допустимое (возможное) отклонение	отклонение, превышающее допустимое (возможное) значение	причина отклонения
1	2	3	4	5	6	7	8	9	10	11	12	13	14	15
802111O.99.0.БА96АЛ00001	не указано	не указано	не указано	очная		доля выпускников, не прошедших государственную итоговую аттестацию	%	744						
						доля выпускников, получивших аттестат о среднем общем образовании	%	744						
						доля выпускников, получивших аттестат о среднем общем образовании с отличием	%	744						
						доля выпускников, не получивших аттестат о среднем общем образовании	%	744						
802111O.99.0.БА96АЛ00001	не указано	не указано	не указано	очная		доля выпускников, не прошедших государственную итоговую аттестацию	%	744						
						доля выпускников, получивших аттестат о среднем общем образовании	%	744						
						доля выпускников, получивших аттестат о среднем общем образовании с отличием	%	744						
						доля выпускников, не получивших аттестат о среднем общем образовании	%	744						
802111O.99.0.БА96АЛ00001	не указано	не указано	не указано	очная		доля выпускников, не прошедших государственную итоговую аттестацию	%	744						
						доля выпускников, получивших аттестат о среднем общем образовании	%	744						
						доля выпускников, получивших аттестат о среднем общем образовании с отличием	%	744						
						доля выпускников, не получивших аттестат о среднем общем образовании	%	744						
802111O.99.0.БА96АЛ00001	не указано	не указано	не указано	очная		доля выпускников, не прошедших государственную итоговую аттестацию	%	744						
						доля выпускников, получивших аттестат о среднем общем образовании	%	744						
						доля выпускников, получивших аттестат о среднем общем образовании с отличием	%	744						
						доля выпускников, не получивших аттестат о среднем общем образовании	%	744						

3.2. Сведения о фактически достигнутых показателях, характеризующих объем муниципальной услуги:

Уникальный номер реестровой записи	Показатель, характеризующий содержание муниципальной услуги		Показатель, характеризующий условия (формы) оказания муниципальной услуги		Показатель объема муниципальной услуги										Средний размер платы (цена, тариф)
	(наименование показателя)	(наименование показателя)	(наименование показателя)	(наименование показателя)	(наименование показателя)			Единица измерения		Значение					
								наименование	код по ОКЕИ	утверждено в муниципальном задании на год	утверждено в муниципальном задании на отчетную дату	исполнено на отчетную дату	допустимое (возможное) отклонение	отклонение, превышающее допустимое (возможное) значение	причина отклонения	
1	2	3	4	5	6	7	8	9	10	11	12	13	14	15	16	
802111O.99.0.БА96АЛ00001	не указано	не указано	не указано	очная		Число обучающихся, человек	адаптированная образовательная программа	792								
				очно-заочная				792								
			проходящие обучение по состоянию здоровья на дому	очная				792								
				очно-заочная				792								
			не указано	с применением дистанционных образовательных технологий				792								
802111O.99.0.БА96АЛ00001	адаптированная образовательная программа	не указано	не указано	очная		Число обучающихся, человек	адаптированная образовательная программа	792								
				очно-заочная				792								
			проходящие обучение по состоянию здоровья на дому	очная				792								
				очно-заочная				792								
802111O.99.0.БА96АЛ00001	обеспечивающая углубленное изучение отдельных предметов, предметных областей гуманитарной	не указано	не указано	очная		Число обучающихся, человек	адаптированная образовательная программа	792	126	126	126					
								792	1	1	1					
			проходящие обучение по состоянию здоровья на дому	очная				792								

Раздел 4

1. Наименование муниципальной услуги: Предоставление питания

2. Категории потребителей муниципальной услуги: Физические лица с ограниченными возможностями, физические лица без ограниченных возможностей здоровья; физические лица с ограниченными возможностями здоровья; физические лица

3. Показатели, характеризующие объем и качество муниципальной услуги:

3.1. Показатели, характеризующие качество муниципальной услуги:

3.2. Сведения о фактически достигнутых показателях, характеризующих объем муниципальной услуги:

Уникальный номер реестровой записи	Показатель, характеризующий содержание муниципальной услуги		Показатель, характеризующий условия (формы) оказания муниципальной услуги		Показатель объема муниципальной услуги												
	(наименование показателя)	(наименование показателя)	(наименование показателя)	(наименование показателя)	(наименование показателя)			Единица измерения		Значение							
								наименование	код по ОКЕИ	утверждено в муниципальном задании на год	утверждено в муниципальном задании на отчетную дату	исполнено на отчетную дату	допустимое (возможное) отклонение	отклонение, превышающее допустимое (возможное) значение	причина отклонения		
1	2	3	4	5	6	7	8	9	10	11	12	13	14	15	16		
802100.99.0.БА96АЛ00001	не указано	не указано	не указано	не указано	не указано	количество выданных проверочных работ по основной	единица	642									
						количество обучающихся, получающих льготное питание	чел.	792									
						количество обучающихся, получающих льготное питание (ОВЗ, ИНВ)	чел.	792									
						количество обучающихся, получающих льготное питание (ОВЗ, ИНВ)	чел.	792									
						количество обучающихся, получающих двухразовое питание	чел.	792									

3.2. Сведения о фактически достигнутых показателях, характеризующих объем муниципальной услуги:

Уникальный номер реестровой записи	Показатель, характеризующий содержание муниципальной услуги		Показатель, характеризующий условия (формы) оказания муниципальной услуги		Показатель объема муниципальной услуги												Средний размер платы (цена, тариф)
	(наименование показателя)	(наименование показателя)	(наименование показателя)	(наименование показателя)	(наименование показателя)			Единица измерения		Значение							
								наименование	код по ОКЕИ	утверждено в муниципальном задании на год	утверждено в муниципальном задании на отчетную дату	исполнено на отчетную дату	допустимое (возможное) отклонение	отклонение, превышающее допустимое (возможное) значение	причина отклонения		
1	2	3	4	5	6	7	8	9	10	11	12	13	14	15	16		
802100.99.0.БА96АЛ00001	не указано	не указано	не указано	не указано	не указано	количество обучающихся	чел.	792									
						количество обучающихся, получающих льготное питание	чел.	792									
						количество обучающихся, получающих льготное питание (ОВЗ, ИНВ)	чел.	792									
						количество обучающихся, получающих льготное питание (ОВЗ, ИНВ)	чел.	792									
						количество обучающихся, получающих двухразовое питание	чел.	792									
802100.99.0.БА96АЛ00001	не указано	не указано	не указано	не указано	не указано	всего обучающихся	чел.	792	1230	1230	1230						
						количество обучающихся, получающих льготное питание	чел.	792	183	183	183						
						количество обучающихся, получающих льготное питание (ОВЗ, ИНВ)	чел.	792	1	1	1						
						количество обучающихся, получающих льготное питание (инвалиды)	чел.	792	8	8	8						
						количество обучающихся, получающих двухразовое питание	чел.	792	17	17	17						
802100.99.0.БА96АЛ00001	не указано	не указано	не указано	не указано	не указано	всего обучающихся	чел.	792	127	127	127						
						количество обучающихся, получающих льготное питание	чел.	792	11	11	11						
						количество обучающихся, получающих льготное питание (ОВЗ, ИНВ)	чел.	792	1	1	1						
						количество обучающихся, получающих льготное питание (инвалиды)	чел.	792	6	6	6						
						количество обучающихся, получающих двухразовое питание	чел.	792	4	4	4						

Раздел 5

1. Наименование муниципальной услуги: Реализация дополнительных общеразвивающих программ

2. Категории потребителей муниципальной услуги: физические лица

3. Показатели, характеризующие объем и качество муниципальной услуги:

3.1. Сведения о фактически достигнутых показателях, характеризующих качество муниципальной услуги:

Уникальный номер реестровой записи	Показатель, характеризующий содержание муниципальной услуги		Показатель, характеризующий условия (формы) оказания муниципальной услуги		Показатель качества муниципальной услуги												
	(наименование показателя)	(наименование показателя)	(наименование показателя)	(наименование показателя)	(наименование показателя)			Единица измерения		Значение							
								наименование	код по ОКЕИ	утверждено в муниципальном задании на год	утверждено в муниципальном задании на отчетную дату	исполнено на отчетную дату	допустимое (возможное) отклонение	отклонение, превышающее допустимое (возможное) значение	причина отклонения		
1	2	3	4	5	6	7	8	9	10	11	12	13	14	15			
802100.99.0.БА96АЦ84000	не указано	не указано	технической	очная		доля детей, осваивающих дополнительную общеразвивающую программу	%	744	0	0	0						
						доля детей, ставших победителями и призерами всероссийского и	%	744	0	0	0						
						доля педагогов (включая руководителей), удовлетворенных	%	744	0	0	0						
802100.99.0.БА96АЖ48000	не указано	не указано	не указано	очная		доля детей, осваивающих дополнительную общеразвивающую	%	744	0	0	0						
						доля детей, ставших победителями и призерами всероссийского и	%	744	0	0	0						
						доля педагогов (включая руководителей), удовлетворенных	%	744	0	0	0						
802100.99.0.БА96АЖ00000	не указано	не указано	художественная	очная		доля детей, осваивающих дополнительную общеразвивающую	%	744	0	0	0						
						доля детей, ставших победителями и призерами всероссийского и	%	744	0	0	0						
						доля педагогов (включая руководителей), удовлетворенных	%	744	0	0	0						
802100.99.0.БА96АЖ00000	не указано	не указано	туристско-краеведческая	очная		доля детей, осваивающих дополнительную общеразвивающую	%	744	0	0	0						
						доля детей, ставших победителями и призерами всероссийского и	%	744	0	0	0						
						доля педагогов (включая руководителей), удовлетворенных	%	744	0	0	0						
802100.99.0.БА96АЖ00000	не указано	не указано	физкультурно-спортивной	очная		доля детей, осваивающих дополнительную общеразвивающую	%	744	0	0	0						
						доля детей, ставших победителями и призерами всероссийского и	%	744	0	0	0						
						доля педагогов (включая руководителей), удовлетворенных	%	744	0	0	0						

3.2. Сведения о фактически достигнутых показателях, характеризующих объем муниципальной услуги:

Уникальный номер реестровой записи	Показатель, характеризующий содержание муниципальной услуги		Показатель, характеризующий условия (формы) оказания муниципальной услуги		Показатель объема муниципальной услуги												
	(наименование показателя)	(наименование показателя)	(наименование показателя)	(наименование показателя)	(наименование показателя)			Единица измерения		Значение							
								наименование	код по ОКЕИ	утверждено в муниципальном задании на год	утверждено в муниципальном задании на отчетную дату	исполнено на отчетную дату	допустимое (возможное) отклонение	отклонение, превышающее допустимое (возможное) значение	причина отклонения		
1	2	3	4	5	6	7	8	9	10	11	12	13	14	15	16		
802100.99.0.БА96АЦ84000	не указано	не указано	технической	очная		человеко-час	человеко-час	539									
802100.99.0.БА96АЖ48000			не указано	очная		человеко-час	человеко-час	539									
802100.99.0.БА96АЖ00000			художественная	очная		человеко-час	человеко-час	539									
802100.99.0.БА96АЖ00000			туристско-краеведческая	очная		человеко-час	человеко-час	539									
802100.99.0.БА96АЖ00000			физкультурно-спортивной	очная		человеко-час	человеко-час	539	1925	1925	1925						

Раздел 6

1. Наименование муниципальной услуги: Реализация основных общеобразовательных программ дошкольного образования

2. Категории потребителей муниципальной услуги: физические лица

3. Показатели, характеризующие объем и (или) качество муниципальной услуги:

3.1. Показатели, характеризующие качество муниципальной услуги:

Уникальный номер реестровой	Показатель, характеризующий содержание муниципальной услуги	Показатель, характеризующий условия (формы) оказания муниципальной услуги	Показатель качества муниципальной услуги					
			наименование показателя	Единица измерения	Значение		допустимое	отклонение,
				код по ОКЕИ				причи

Уникальный номер реестровой записи	Показатель, характеризующий содержание муниципальной услуги		Показатель, характеризующий условия (формы) оказания муниципальной услуги		Показатель объема муниципальной услуги														
	(наименование показателя)	(наименование показателя)	(наименование показателя)	(наименование показателя)	(наименование показателя)	(наименование показателя)	единица измерения по ОКЕИ	утверждено в муниципальном задании на год	исполнено на отчетную дату	допустимое (возможное) отклонение	отклонение, превышающее допустимое (возможное) значение	причина отклонения							
1	2	3	4	5	6	7	8	9	10	11	12	13	14	15	16				
801011O.99.0.БА82АА23001	не указано	от 1 года до 3 лет		очная	группа полного дня	число обучающихся	человек	792											
801011O.99.0.БА82АА23000	не указано	от 1 года до 3 лет		очная	группа полного дня	число обучающихся	человек	792											
801011O.99.0.БА82АЖ82001	не указано	из 3 лет до 8 лет		очная	группа полного дня	число обучающихся	человек	792											
801011O.99.0.БА82АЖ82000	не указано	из 3 лет до 8 лет		очная	группа полного дня	число обучающихся	человек	792											
801011O.99.0.БА82АА23000	адаптированная образовательная программа дошкольного образования	обучающиеся с ограниченными возможностями здоровья (ОВЗ) от 3 лет до 8 лет		очная	группа полного дня	число обучающихся	человек	792											
801011O.99.0.БА82АА23000	адаптированная образовательная программа дошкольного образования	обучающиеся с ограниченными возможностями здоровья (ОВЗ) от 1 года до 3 лет		очная	группа полного дня	число обучающихся	человек	792											
801011O.99.0.БА82АЖ82000	адаптированная образовательная программа дошкольного образования	дети-инвалиды от 3 лет до 8 лет		очная	группа кратковременного пребывания	число обучающихся	человек	792											
801011O.99.0.БА82АЖ82000	адаптированная образовательная программа дошкольного образования	дети-инвалиды от 3 лет до 8 лет		очная	группа кратковременного пребывания	число обучающихся	человек	792											
801011O.99.0.БА82АЖ84000	адаптированная образовательная программа дошкольного образования	дети-инвалиды от 1 года до 3 лет		очная	группа кратковременного пребывания	число обучающихся	человек	792											
801011O.99.0.БА82АЖ84000	адаптированная образовательная программа дошкольного образования	дети-инвалиды от 3 лет до 8 лет		очная	группа кратковременного пребывания	число обучающихся	человек	792											
801011O.99.0.БА82АА23000	адаптированная образовательная программа дошкольного образования	обучающиеся с ограниченными возможностями здоровья (ОВЗ) от 1 года до 3 лет		очная	группа полного дня	число обучающихся	человек	792											
801011O.99.0.БА82АА23000	адаптированная образовательная программа дошкольного образования	обучающиеся с ограниченными возможностями здоровья (ОВЗ) от 3 лет до 8 лет		очная	группа полного дня	число обучающихся	человек	792											
801011O.99.0.БА82АЖ82000	адаптированная образовательная программа дошкольного образования	дети-инвалиды от 1 года до 3 лет		очная	группа кратковременного пребывания	число обучающихся	человек	792											
801011O.99.0.БА82АЖ82000	адаптированная образовательная программа дошкольного образования	дети-инвалиды от 3 лет до 8 лет		очная	группа кратковременного пребывания	число обучающихся	человек	792											
801011O.99.0.БА82АЖ84000	не указано	от 1 года до 3 лет		очная	группа кратковременного пребывания	число обучающихся	человек	792											
801011O.99.0.БА82АЖ84000	адаптированная образовательная программа дошкольного образования	дети-инвалиды от 1 месяца до 1 года		очная	группа кратковременного пребывания	число обучающихся	человек	792											
801011O.99.0.БА82АЖ84000	не указано	от 3 лет до 8 лет		очная	группа кратковременного пребывания	число обучающихся	человек	792											

Раздел 7.

1. Наименование муниципальной услуги: Присмотр и уход

2. Категории потребителей муниципальной услуги: физические лица

3. Показатели, характеризующие объем и качество муниципальной услуги:

Уникальный номер реестровой записи: 801011O.99.0.БА82АЖ84000

Показатель, характеризующий содержание муниципальной услуги: (наименование показателя) — не указано; (наименование показателя) — не указано; (наименование показателя) — дети-инвалиды; (наименование показателя) — адаптированная образовательная программа дошкольного образования

Показатель, характеризующий условия (формы) оказания муниципальной услуги: (наименование показателя) — группа кратковременного пребывания

Показатель объема муниципальной услуги: (наименование показателя) — число обучающихся; единица измерения по ОКЕИ — человек; 792; утверждено в муниципальном задании на год — 10; исполнено на отчетную дату — 10; допустимое (возможное) отклонение — 1; отклонение, превышающее допустимое (возможное) значение — 0; причина отклонения — 0

Среднегодовой размер платы (цена, тариф): 65,799.0

3.1. Показатели, характеризующие качество муниципальной услуги:

Уникальный номер реестровой записи	Показатель, характеризующий содержание муниципальной услуги		Показатель, характеризующий условия (формы) оказания муниципальной услуги		Показатель качества муниципальной услуги														
	(наименование показателя)	(наименование показателя)	(наименование показателя)	(наименование показателя)	(наименование показателя)	единица измерения по ОКЕИ	утверждено в муниципальном задании на год	исполнено на отчетную дату	допустимое (возможное) отклонение	отклонение, превышающее допустимое (возможное) значение	причина отклонения								
1	2	3	4	5	6	7	8	9	10	11	12	13	14	15	16				
801011O.99.0.БА82АЖ84000	дети-инвалиды	от 1 года до 3 лет		не указано	число детей	человек	792												
801011O.99.0.БА82АЖ82000	дети-инвалиды	от 3 лет до 8 лет		не указано	число детей	человек	792												
801011O.99.0.БА82АЖ84000	дети-инвалиды	от 3 месяцев до 1 года		не указано	число детей	человек	792												
801011O.99.0.БА82АЖ84000	дети-инвалиды	от 1 года до 3 лет		не указано	число детей	человек	792												
801011O.99.0.БА82АЖ84000	дети-инвалиды	от 3 лет до 8 лет		не указано	число детей	человек	792												
801011O.99.0.БА82АА23000	обучающиеся с ограниченными возможностями здоровья (ОВЗ)	от 3 лет до 8 лет		не указано	число детей	человек	792												
801011O.99.0.БА82АЖ84000	дети-инвалиды	от 1 года до 3 лет		не указано	число детей	человек	792												
801011O.99.0.БА82АЖ84000	дети-инвалиды	от 3 лет до 8 лет		не указано	число детей	человек	792												
801011O.99.0.БА82АЖ84000	дети-инвалиды	от 3 лет до 8 лет		не указано	группа кратковременного пребывания	число детей	человек	792											
801011O.99.0.БА82АЖ84000	не указано	от 3 лет до 8 лет		не указано	число детей	человек	792												
801011O.99.0.БА82АЖ84000	не указано	от 1 года до 3 лет		не указано	число детей	человек	792												
801011O.99.0.БА82АЖ84000	не указано	от 3 лет до 8 лет		не указано	число детей	человек	792												
801011O.99.0.БА82АЖ84000	не указано	от 3 лет до 8 лет		не указано	число детей	человек	792												
801011O.99.0.БА82АЖ84000	не указано	от 3 лет до 8 лет		не указано	число детей	человек	792												
801011O.99.0.БА82АЖ84000	не указано	от 1 года до 3 лет		не указано	число детей	человек	792												
801011O.99.0.БА82АЖ84000	не указано	от 3 лет до 8 лет		не указано	число детей	человек	792												

3.2. Сведения о фактических достижениях показателей, характеризующих объем муниципальной услуги:

Уникальный номер реестровой записи	Показатель, характеризующий содержание муниципальной услуги		Показатель, характеризующий условия (формы) оказания муниципальной услуги		Показатель объема муниципальной услуги														
	(наименование показателя)	(наименование показателя)	(наименование показателя)	(наименование показателя)	(наименование показателя)	(наименование показателя)	единица измерения по ОКЕИ	утверждено в муниципальном задании на год	исполнено на отчетную дату	допустимое (возможное) отклонение	отклонение, превышающее допустимое (возможное) значение	причина отклонения							
1	2	3	4	5	6	7	8	9	10	11	12	13	14	15	16				
801011O.99.0.БА82АА23000	не указано	от 1 года до 3 лет		очная	группа полного дня	число обучающихся	человек	792											
801011O.99.0.БА82АА23000	не указано	от 1 года до 3 лет		очная	группа полного дня	число обучающихся	человек	792											
801011O.99.0.БА82АЖ82000	не указано	от 3 лет до 8 лет		очная	группа полного дня	число обучающихся	человек	792											
801011O.99.0.БА82АЖ82000	не указано	от 3 лет до 8 лет		очная	группа полного дня	число обучающихся	человек	792											
801011O.99.0.БА82АА23000	адаптированная образовательная программа дошкольного образования	обучающиеся с ограниченными возможностями здоровья (ОВЗ) от 1 года до 3 лет		очная	группа полного дня	число обучающихся	человек	792											
801011O.99.0.БА82АА23000	адаптированная образовательная программа дошкольного образования	обучающиеся с ограниченными возможностями здоровья (ОВЗ) от 3 лет до 8 лет		очная	группа полного дня	число обучающихся	человек	792											
801011O.99.0.БА82АЖ82000	адаптированная образовательная программа дошкольного образования	дети-инвалиды от 1 года до 3 лет		очная	группа кратковременного пребывания	число обучающихся	человек	792											
801011O.99.0.БА82АЖ82000	адаптированная образовательная программа дошкольного образования	дети-инвалиды от 3 лет до 8 лет		очная	группа кратковременного пребывания	число обучающихся	человек	792											
801011O.99.0.БА82АЖ84000	не указано	от 1 года до 3 лет		очная	группа кратковременного пребывания	число обучающихся	человек	792											
801011O.99.0.БА82АЖ84000	адаптированная образовательная программа дошкольного образования	дети-инвалиды от 1 месяца до 1 года		очная	группа кратковременного пребывания	число обучающихся	человек	792											
801011O.99.0.БА82АЖ84000	не указано	от 3 лет до 8 лет		очная	группа кратковременного пребывания	число обучающихся	человек	792											

Уникальный номер по общероссийскому базовому перечню или региональному перечню: 801011O.99.0.БА82АЖ84000

Показатель, характеризующий содержание: дети-инвалиды

Показатель, характеризующий условия (формы): адаптированная образовательная программа дошкольного образования

Показатель объема: число обучающихся; единица измерения по ОКЕИ: человек; 792; утверждено в муниципальном задании на год: 1; исполнено на отчетную дату: 1; допустимое (возможное) отклонение: 0; отклонение, превышающее допустимое (возможное) значение: 0; причина отклонения: 0

Среднегодовой размер платы (цена, тариф): 65,799.0

3.3. Показатели, характеризующие качество муниципальной услуги:

Уникальный номер реестровой записи	Показатель, характеризующий содержание муниципальной услуги		Показатель, характеризующий условия (формы) оказания муниципальной услуги		Показатель качества муниципальной услуги														
	(наименование показателя)	(наименование показателя)	(наименование показателя)	(наименование показателя)	(наименование показателя)	единица измерения по ОКЕИ	утверждено в муниципальном задании на год	исполнено на отчетную дату	допустимое (возможное) отклонение	отклонение, превышающее допустимое (возможное) значение	причина отклонения								
1	2	3	4	5	6	7	8	9	10	11	12	13	14	15	16				
801011O.99.0.БА82АЖ84000	дети-инвалиды	от 1 года до 3 лет		не указано	число детей	человек	792												
801011O.99.0.БА82АЖ82000	дети-инвалиды	от 3 лет до 8 лет		не указано	число детей	человек	792												
801011O.99.0.БА82АЖ84000	дети-инвалиды	от 3 месяцев до 1 года		не указано	число детей	человек	792												
801011O.99.0.БА82АЖ84000	дети-инвалиды	от 1 года до 3 лет		не указано	число детей	человек	792												
801011O.99.0.БА82АЖ84000	дети-инвалиды	от 3 лет до 8 лет		не указано	число детей	человек	792												
801011O.99.0.БА82АЖ84000	Адаптированная образовательная программа дошкольного образования	дети-инвалиды		не указано	число детей	человек	792												
801011O.99.0.БА82АЖ84000	Адаптированная образовательная программа дошкольного образования	дети-инвалиды		не указано	число детей	человек	792												
801011O.99.0.БА82АЖ84000	Адаптированная образовательная программа дошкольного образования	дети-инвалиды		не указано	число детей	человек	792												
801011O.99.0.БА82АЖ84000	Адаптированная образовательная программа дошкольного образования	дети-инвалиды		не указано	число детей	человек	792												
801011O.99.0.БА82АЖ84000	Адаптированная образовательная программа дошкольного образования	дети-инвалиды		не указано	число детей	человек	792												
801011O.99.0.БА82АЖ84000	Адаптированная образовательная программа дошкольного образования	дети-инвалиды		не указано	число детей	человек	792												
801011O.99.0.БА82АЖ84000	Адаптированная образовательная программа дошкольного образования	дети-инвалиды		не указано	число детей	человек	792												
801011O.99.0.БА82АЖ84000	Адаптированная образовательная программа дошкольного образования	дети-инвалиды		не указано	число детей	человек	792												
801011O.99.0.БА82АЖ84000	Адаптированная образовательная программа дошкольного образования	дети-инвалиды		не указано	число детей	человек	792												

2.2. Сведения о фактических достижениях показателей, характеризующих объем муниципальной услуги:

Уникальный номер реестровой записи	Показатель, характеризующий содержание муниципальной услуги			Показатель, характеризующий условия (формы) оказания муниципальной услуги		Показатель объема муниципальной услуги									Среднегодовой размер платы (цена, тариф)
	(наименование показателя)	(наименование показателя)	(наименование показателя)	(наименование показателя)	(наименование показателя)	наименование показателя	единица измерения по ОКЕИ	утверждено в муниципальном задании на год	исполнено на отчетную дату	допустимое (возможное) отклонение	отклонение, превышающее допустимое (возможное) значение	причина отклонения			
1	2	3	4	5	6	7	8	9	10	11	12	13	14	15	16

853211O.99.0.ББ19АА52000	дети с трудностями интеграции	от 1 года до 3 лет		не указано		число детей	человек	792														
853211O.99.0.ББ19АА34000	дети с гиперактивностью и импульсивностью	от 3 лет до 8 лет		не указано		число детей	человек	792														
853211O.99.0.ББ19АА00001	дети-инвалиды	от 2 месяцев до 1 года		не указано		число детей	человек	792														
853211O.99.0.ББ19АА41001	дети-инвалиды	от 1 года до 3 лет		не указано		число детей	человек	792														
853211O.99.0.ББ19АА47000	дети инвалиды	от 3 лет до 8 лет		не указано		число детей	человек	792														
853211O.99.0.ББ19АА00000	физические лица (кроме льготных категорий), использующие учреждения (дети-инвалиды, имеющие статус детей с ограниченными возможностями здоровья)	от 1 года до 3 лет		не указано		число детей	человек	792														
853211O.99.0.ББ19АА00000	физические лица (кроме льготных категорий), использующие учреждения (дети-инвалиды, имеющие статус детей с ограниченными возможностями здоровья)	от 3 лет до 8 лет		не указано		число детей	человек	792														
853211O.99.0.ББ19АА00000	дети-сироты и дети, оставшиеся без попечения родителей	от 1 года до 3 лет		не указано		число детей	человек	792														
853211O.99.0.ББ19АА00000	дети-сироты и дети, оставшиеся без попечения родителей	от 3 лет до 8 лет		не указано	полный муниципальный профицит	число детей	человек	792														
853211O.99.0.ББ19АА00000	дети-сироты и дети, оставшиеся без попечения родителей	от 3 лет до 8 лет		не указано		число детей	человек	792														
853211O.99.0.ББ19АА00000	физические лица (кроме льготных категорий), использующие учреждения (дети с заболеваниями аутизмом)	от 3 лет до 8 лет		не указано		число детей	человек	792														
853212O.99.0.ББ19АА00000	физические лица (кроме льготных категорий), использующие учреждения (дети с ограниченными возможностями здоровья)	от 1 года до 3 лет		не указано		число детей	человек	792														
853212O.99.0.ББ19АА00000	физические лица (кроме льготных категорий), использующие учреждения (дети с ограниченными возможностями здоровья)	от 3 лет до 8 лет		не указано		число детей	человек	792														
853212O.99.0.ББ19АА00000	физические лица (кроме льготных категорий), использующие учреждения (дети, родители которых являются участниками ликвидации последствий аварии на Чернобыльской АЭС)	от 1 года до 3 лет		не указано		число детей	человек	792														
853212O.99.0.ББ19АА00000	физические лица (кроме льготных категорий, использующих учреждения (дети, родители которых являются участниками ликвидации последствий аварии на Чернобыльской АЭС)	от 3 лет до 8 лет		не указано		число детей	человек	792														
853212O.99.0.ББ19АА00000	физические лица (кроме льготных категорий, использующих учреждения (дети, родители которых являются инвалидами I или II группы)	от 1 года до 3 лет		не указано		число детей	человек	792														
853212O.99.0.ББ19АА00000	физические лица (кроме льготных категорий, использующих учреждения (дети, родители которых являются инвалидами I или II группы)	от 3 лет до 8 лет				число детей	человек	792														

ЧАСТЬ 2. Сведения о выполняемых работах

Раздел 1

1. Наименование работы: Организация проведения общественно-значимых мероприятий в сфере образования, науки и молодежной политики

2. Категория потребителей работы: Физические лица с девиантным поведением; Физические лица без ограниченных возможностей здоровья; Физические лица с ограниченными возможностями здоровья; Физические лица

3. Показатель, характеризующий объем и качество работы:

уникальный номер по реестру	500000.Р.30.1.П99000000

3.1. Сведения о фактическом достижении показателей, характеризующих качество муниципальной работы:

Уникальный номер реестровой записи	Показатель, характеризующий содержание муниципальной услуги			Показатель, характеризующий условия (формы) оказания муниципальной услуги		Показатель качества муниципальной работы											
						наименование показателя	единица измерения по ОКЕИ		значение показателя								
	(наименование показателя)	(наименование показателя)	(наименование показателя)	(наименование показателя)	(наименование показателя)		наименование	код по ОКЕИ	утверждено в государственном задании на год	утверждено в муниципальном задании на год	исполнено на отчетную дату	допустимое (возможное) отклонение	отклонение, превышающее допустимое (возможное) значение	причина отклонения
1	2	3	4	5	6	7	8	9	10	11	12	13	14	15
900000.Р.99.1.ПЗ00000000	не указано	не указано	не указано	не указано	не указано	работа по организации и проведению лекций	штук	796						
						работа по организации и проведению игр	штук	796						
						работа по организации и проведению тематических вечеров	штук	796						
						работа по организации и проведению фестивалей	штук	796						
						работа по организации и проведению турниров	штук	796						
						работа по организации и проведению экскурсий	штук	796						
						работа по организации и проведению выставок	штук	796						
						работа по организации и проведению смотров	штук	796						
						работа по организации и проведению конференций	штук	796						
						работа по организации и проведению турниров	штук	796						
						работа по организации и проведению фестивалей	штук	796						

3.2. Сведения о фактическом достижении показателей, характеризующих объем муниципальной услуги:

Уникальный номер реестровой записи	Показатель, характеризующий содержание муниципальной услуги			Показатель, характеризующий условия (формы) оказания муниципальной услуги		Показатель объема муниципальной работы											
						наименование показателя	единица измерения по ОКЕИ		значение показателя								
	(наименование показателя)	(наименование показателя)	(наименование показателя)	(наименование показателя)	(наименование показателя)		наименование	код по ОКЕИ	утверждено в государственном задании на год	утверждено в муниципальном задании на год	исполнено на отчетную дату	допустимое (возможное) отклонение	отклонение, превышающее допустимое (возможное) значение	причина отклонения	качество работы (в процентах)
1	2	3	4	5	6	7	8	9	10	11	12	13	14	15	16
900000.Р.99.1.ПЗ00000000	не указано	не указано	не указано	не указано	не указано	количество мероприятий (лекций)	штук	796							

1.1[1] Сведения о поступлениях и выплатах учреждения

			КОДЫ
	на 01 января 2024г.	Дата	01.01.2024
		ИНН	3528057709
Учреждение	МАОУ «СОШ № 40»	КПП	352800001
Орган, осуществляющий функции и полномочия учредителя	управление образования мэрии	Глава по БК	805
Публично-правовое образование	Городской округ город Череповец	по ОКТМО	19730000
Периодичность: годовая	годовая		
Единица измерения: руб.		по ОКЕИ	383

Сведения о поступлениях учреждения

Наименование показателя	Код строки	Сумма поступлений		Изменение, %	Доля в общей сумме поступлений, %
		за 2023 год (за отчетный финансовый год)	за 2022 год (за год, предшествующий отчетному)		
1	2	3	4	5	6
Субсидии на финансовое обеспечение выполнения муниципального задания	0100	74 478 803,75	66 585 058,41		
Субсидии на иные цели	0200	2 722 240,40	1 907 228,54		
Субсидии на осуществление капитальных вложений	0300				
Гранты в форме субсидий, всего	0400				
в том числе: гранты в форме субсидий из федерального бюджета	0401				
гранты в форме субсидий из бюджетов субъектов Российской Федерации и местных бюджетов	0402				
Гранты, предоставляемые юридическими и физическими лицами (за исключением грантов в форме субсидий, предоставляемых из	0500				

бюджетов бюджетной системы Российской Федерации)					
из них: гранты, предоставляемые юридическими лицами (операторами), источником финансового обеспечения которых являются субсидии и имущественные взносы, полученные из бюджетов бюджетной системы Российской Федерации	0510				
Пожертвования и иные безвозмездные перечисления от физических и юридических лиц, в том числе иностранных организаций	0600	361 682,43	387 140,00		
Доходы от приносящей доход деятельности, компенсаций затрат (за исключением доходов от собственности), всего	0700	1 463 091,40	1 507 523,82		
в том числе: доходы в виде платы за оказание услуг (выполнение работ) в рамках установленного муниципального задания	0701				
доходы от оказания услуг, выполнения работ, реализации готовой продукции сверх установленного муниципального задания по видам деятельности, отнесенным в соответствии с учредительными документами к основным	0702	1 447 845,00	1 493 401,00		
доходы от платы за пользование служебными жилыми помещениями и общежитиями, включающей плату за пользование и плату за содержание жилого помещения	0703				
доходы от оказания услуг в рамках обязательного медицинского страхования	0704				
доходы от оказания медицинских услуг, предоставляемых женщинам в период беременности, женщинам и новорожденным в период родов и в послеродовой период	0705				
возмещение расходов, понесенных в связи с эксплуатацией имущества, находящегося в оперативном управлении учреждения	0706	15 246,40	14 122,82		
прочие доходы от оказания услуг, выполнения работ, компенсации затрат учреждения, включая возмещение расходов по решению судов (возмещение судебных издержек)	0707	645,00	-		
Доходы от собственности, всего	0800	12 100,00	7 700,00		
доходы в виде арендной либо иной платы за передачу в возмездное пользование муниципального имущества	0801				
доходы от распоряжения правами на результаты интеллектуальной деятельности и средствами индивидуализации	0802				
проценты по депозитам учреждения в кредитных организациях	0803				
проценты по остаткам средств на счетах учреждения в кредитных организациях	0804				
проценты, полученные от предоставления займов	0805				

проценты по иным финансовым инструментам	0806				
доходы в виде прибыли, приходящейся на доли в уставных (складочных) капиталах хозяйственных товариществ и обществ, или дивидендов по акциям, принадлежащим учреждению	0807				
прочие доходы от использования имущества, находящегося в оперативном управлении учреждения	0808				
Поступления доходов от штрафов, пеней, неустоек, возмещения ущерба	0900	-	243,76		
Поступления доходов от выбытия нефинансовых активов	1000	3 753,00	149 924,50		
Поступления доходов от выбытия финансовых активов	1100				
Итого	9000	79 041 670,98	70 544 819,03	X	100%

Сведения о выплатах учреждения

	Код строки	Сумма выплат за отчетный период, всего	Доля в общей сумме выплат, %	в том числе по источникам финансового обеспечения обязательств по выплатам													
				за счет средств субсидии на выполнение муниципального задания	доля в общей сумме выплат, отраженных в графе 3, %	за счет средств субсидии на иные цели	доля в общей сумме выплат, отраженных в графе 3, %	за счет средств гранта в форме субсидии				за счет средств от приносящей доход деятельности, всего	доля в общей сумме выплат, отраженных в графе 3, %	из них:			
								в том числе:						за счет средств, полученных от оказания услуг, выполнения работ, реализации продукции	доля в общей сумме выплат, отраженных в графе 3, %	за счет безвозмездных поступлений	доля в общей сумме выплат, отраженных в графе 3, %
								из федерального бюджета	доля в общей сумме выплат, отраженных в графе 3, %	из бюджетов субъектов Российской Федерации и местных бюджетов	доля в общей сумме выплат, отраженных в графе 3, %						
1	2	3	4	5	6	7	8	9	10	11	12	13	14	15	16	17	18
Оплата труда и компенсационные выплаты работникам	0100	49 717 632,66		48 793 203,59								924 429,07		924 429,07			
Взносы по обязательному социальному страхованию	0200	14 948 522,27		14 640 177,43		-						308 344,84		308 344,84			
Приобретение товаров, работ, услуг, всего	0300	14 665 914,68		11 147 525,14		2 722 240,40						796 149,14		261 254,33		534 894,81	
из них:	0301	31		31													

услуги связи		529,33		529,33													
транспортные услуги	0302																
коммунальные услуги	0303	4 413 087,91		4 397 841,51								15 246,40		15 246,40			
арендная плата за пользование имуществом	0304																
работы, услуги по содержанию имущества	0305	2 328 084,97		1 747 249,58								580 835,39		159 997,88		420 837,51	
прочие работы, услуги	0306	4 956 168,73		4 763 378,68								192 790,05		86 010,05		106 780,00	
основные средства	0307	2 722 240,40		-		2 722 240,40											
нематериальные активы	0308																
непроизведенные активы	0309																
материальные запасы	0310	214 803,34		207 526,04								7 277,30		-		7 277,30	
Обслуживание долговых обязательств	0400																
Безвозмездные перечисления организациям	0500																
Социальное обеспечение	0600	231 421,94		231 421,94													
Уплата налогов, сборов, прочих платежей в бюджет (за исключением взносов по обязательному социальному страхованию), всего	0700	436 475,84		432 455,00								4 020,84		4 020,79		0,05	
из них: налог на прибыль	0701																
налог на добавленную стоимость	0702																
налог на имущество организаций	0703																
земельный налог	0704	345 915,00		342 455,00								3 460,00		3 460,00			
транспортный налог	0705																
водный налог	0706																
государственные пошлины	0707																
Приобретение финансовых активов, всего:	0800																
из них: приобретение ценных бумаг, кроме акций и	0801																

иных форм участия в капитале																	
приобретение акций и иные формы участия в капитале	0802																
Иные выплаты, всего	0900																
из них: перечисление денежных обеспечений	0901																
перечисление денежных средств на депозитные счета	0902																
Итого	9000	79 999 967,39	100 %	75 244 783,10	100 %	2 722 240,40	100 %	-	100 %	-	100 %	2 032 943,89	100 %	1 498 049,03	100 %	534 894,86	100 %

1.2 Сведения об оказываемых услугах сверх установленного муниципального задания

Наименование оказываемых услуг	Код по ОКВЭД	Код строки	Объем оказанных услуг		Доход от оказания услуг, руб		Цена (тариф)	Справочно: реквизиты акта, которым установлена цена (тариф)		
			единица измерения		всего			кем издан (ФОИВ, учреждение)	дата	номер
			наименование	код по ОКЕИ						
1	2	3	4	5	6	7	8	9	10	11
Реализация дополнительных общеразвивающих программ (оказание платных образовательных услуг). Организация и проведение обучающих курсов, лекций, мастер-классов, иных обучающих занятий, не сопровождающихся итоговой аттестацией и выдачей документов об образовании	85.11, 85.41.9	1000			1447200,00		300,00	Управление образования мэрии	27.09.2023	783
Предоставление в аренду муниципального имущества в порядке, установленном действующим законодательством	68.20	2000			24360,14					
	Итого	9000	X	X	1471560,14			X	X	X

1.3. Сведения о работах, выполняемых сверх установленного муниципального задания

Наименование выполняемых работ	Код по ОКВЭД	Код строки	Объем выполненных работ			Доход от выполнения работ, руб	Цена (тариф)	Справочно: реквизиты акта, которым установлена цена (тариф)		
			единица измерения		всего			кем издан (ФОИВ, учреждение)	дата	номер
			наименование	код по ОКЕИ						

1	2	3	4	5	6	7	8	9	10	11
		1000								
		2000								
	Итого	9000	X	X				X	X	X

1.3[1] Сведения о кредиторской задолженности и обязательствах учреждения

на 01 января 2024г.

			КОДЫ
		Дата	01.01.2024
		ИНН	3528057709
Учреждение	МАОУ «СОШ № 40»	КПП	352800001
Орган, осуществляющий функции и полномочия учредителя	управление образования мэрии	Глава по БК	805
Публично-правовое образование	Городской округ город Череповец	по ОКТМО	19730000
Периодичность: годовая			
Единица измерения: руб.		по ОКЕИ	383

Наименование показателя	Код строки	Объем кредиторской задолженности на начало года		Объем кредиторской задолженности на конец отчетного периода							Объем отложенных обязательств учреждения				
		всего	из нее срок оплаты наступил в отчетном финансов	всего	из нее срок оплаты наступает в:						всего	в том числе:			
					1 кварталe, всего	из нее: в январе	2 квартале	3 квартале	4 квартале	в очередном финансовом году и плановом периоде		по оплате труда	по претензионным требованиям	по непоступившим расчетным документ	иные

			ом году											ам	
1	2	3	4	5	6	7	8	9	10	11	12	13	14	15	16
По выплате заработной платы	1000	2 320 980,30	2320980,3	2 374 272,46	2 374 272,46						2 423 949,17	2 423 949,17			
По выплате стипендий, пособий, пенсий	2000	17 765,00	17765	67 799,18	67 799,18										
По перечислению в бюджет, всего	3000	1833460,66	1833460,66	1500329,58	1500329,58										
в том числе: по перечислению удержанного налога на доходы физических лиц	3100	503 918,00	503918	307 065,00	307065										
по оплате страховых взносов на обязательное социальное страхование	3200	1 208 876,66	1208876,66	1 118 180,58	1118180,58										
по оплате налогов, сборов, за исключением страховых взносов на обязательное социальное страхование	3300	120 666,00	120666,00	75 084,00	75 084,00										
по возврату в бюджет средств субсидий (грантов в форме субсидий)	3400														
из них: в связи с невыполнением муниципального задания	3410														
в связи с недостижением результатов предоставления	3420														

субсидий (грантов в форме субсидий)															
в связи с невыполнением условий соглашений, в том числе по софинансированию расходов	3430														
По оплате товаров, работ, услуг, всего	4000	927848,23	927848,23	817239,04	817239,04										
из них: по публичным договорам	4100	927848,23	927848,23	817239,04	817239,04										
По оплате прочих расходов, всего	5000	-	-	68,19	68,19										
из них: по выплатам, связанным с причинением вреда гражданам	5100														
Итого	9000	5 100 054,19	x	x	4 759 708,45	0	0	0	0	0	2 423 949,17	2 423 949,17	0	0	0

1.4. Сведения о просроченной кредиторской задолженности

Наименование показателя	Код строки	Объем просроченной кредиторской задолженности на начало года		Предельно допустимые значения просроченной кредиторской задолженности [1]			Объем просроченной кредиторской задолженности на конец отчетного периода						Изменение кредиторской задолженности [4]		Причина образования	Меры, принимаемые по погашению просроченной кредиторской задолженности
		всего	из нее по исполнительным листам	значение		срок, дней	всего	из нее по исполнительным листам	в том числе по срокам				сумма, руб	в процентах		
				в абсолютных величинах [2]	в процентах [3]				менее 30 дней просрочки	от 30 до 90 дней просрочки	от 90 до 180 дней просрочки	более 180 дней просрочки				
1	2	3	4	5	6	7	8	9	10	11	12	13	14	15	16	17
По выплате заработной платы	1000															
По выплате	2000															

стипендий, пособий, пенсий																
По перечислению в бюджет, всего	3000															
в том числе:																
по перечислению удержанного налога на доходы физических лиц	3100															
по оплате страховых взносов на обязательное социальное страхование	3200															
по оплате налогов, сборов, за исключением страховых взносов на обязательное социальное страхование	3300															
по возврату в бюджет средств субсидий (грантов в форме субсидий)	3400															
из них:																
в связи с невыполнением муниципального задания	3410															
в связи с недостижением результатов предоставления субсидий (грантов в форме субсидий)	3420															
в связи с невыполнением условий соглашений, в том числе по софинансированию расходов	3430															
По оплате товаров,	4000															

работ, услуг, всего																
из них:																
по публичным договорам	4100															
По оплате прочих расходов, всего	5000															
из них: по выплатам, связанным с причинением вреда гражданам	5100															
Итого	9000		X				X									

1.5. Сведения о задолженности по ущербу, недостачам, хищениям денежных средств и материальных ценностей

Наименование показателя	Код строки	Остаток задолженности по возмещению ущерба на начало года		Выявлено недостач, хищений, нанесения ущерба			Возмещено недостач, хищений, нанесения ущерба				Списано		Остаток задолженности по возмещению ущерба на конец отчетного периода	
		всего	из него на взыскании в службе судебных приставов	всего	в том числе:		всего	из них взыскано с виновных лиц		страховыми организациями	всего	из них в связи с прекращением взыскания по исполнительным листам	всего	из него на взыскании в службе судебных приставов
					виновные лица установлены	виновные лица не установлены		всего	из них по решению суда					
1	2	3	4	5	6	7	8	9	10	11	12	13	14	15
Недостача, хищение денежных средств, всего	0100													
в том числе:														
в связи с хищением (кражами)	0110													
из них:														
возбуждено уголовных дел (находится в	0111						X		X	X				

следственных органах)														
в связи с выявлением при обработке наличных денег денежных знаков, имеющих признаки подделки	0120													
в связи с банкротством кредитной организации	0130													
Ущерб имуществу (за исключением денежных средств)	0200													
в том числе:														
в связи с недостачами, включая хищения (кражи)	0210													
из них:														
возбуждено уголовных дел (находится в следственных органах)	0211													
в связи с нарушением правил хранения	0220													
в связи с нанесением ущерба техническому состоянию объекта	0230													
В связи с нарушением условий договоров (контрактов)	0300													
в том числе:														
в связи с нарушением сроков (начислено пени, штрафов,	0310													

неустойки)														
в связи с невыполнением условий о возврате предоплаты (аванса)	0320													
Итого	9000	-	-	-	-	-	-	-	-	-	-	-	-	-

1.6. Сведения о численности сотрудников (Бух зп)

Группы персонала (категория персонала)	Код строки	Штатная численность на начало года				По договорам гражданско-правового характера [7]		Штатная численность на конец отчетного периода			
		установлено штатным расписанием		в том числе:		в том числе:		установлено штатным расписанием		в том числе:	
		всего	из нее по основным видам деятельности	замещено	вакантных должностей	сотрудники учреждения [8]	физические лица, не являющиеся сотрудниками учреждения [9]	всего	из нее по основным видам деятельности	замещено	вакантных должностей
1	2	3	4	5	6	12	13	14	15	16	17
Основной персонал, всего [10]	1000	141,58	141,58	141,58				145,11	145,11	145,11	
из них: [11]	1100	141,58	141,58	141,58				145,11	145,11	145,11	
Вспомогательный персонал, всего [12]	2000	4,5	4,5	4,5				4,5	4,5	4,5	
из них: [11]	2100	4,5	4,5	4,5				4,5	4,5	4,5	
Административно-управленческий персонал, всего [13]	3000	6,25	6,25	6,25				6,25	6,25	6,25	
из них: [11]	3100	6,25	6,25	6,25				6,25	6,25	6,25	
Итого	9000	152,33	152,33	152,33				155,86	155,86	155,86	

1.7. Сведения об оплате труда

Категория персонала	Код категории	№ строки	Средняя численность работников за отчетный период, чел.	Фонд начисленной заработной платы работников за отчтетный период (тыс. руб.)	Фонд начисленной заработной платы работников по источникам финансирования (тыс. руб.)

	персонала		списочного состава без внешних совместителей	внешних совместителей	списочного состава (без внешних совместителей)		внешних совместителей	из графы 3 списочного состава (без внешних совместителей)			из графы 5 внешних совместителей		
					всего	в том числе по внутреннему совместительству		за счет средств бюджетов всех уровней (субсидий)	ОМС	средства от приносящей доход деятельности	за счет средств бюджетов всех уровней (субсидий)	ОМС	за счет средств бюджетов всех уровней (субсидий)
А	Б	В	1	2	3	4	5	6	7	8	9	10	11
Всего работников (сумма строк 02—05, 07, 08, 11, 14, 17—19, 21, 23—28)	100	01	70,3		49138,3	3422,9		48216,2		922,1			
в том числе: руководитель организации	101	02	1		1299,3	49,1		1134,3		165			
заместители руководителя, руководители структурных подразделений (кроме врачей — руководителей структурных подразделений), заведующих учебной частью образовательных организаций,	102	03	5		4534,3	1445,8		4155,5		378,8			

реализующих программы общего образования) и их заместители													
педагогические работники образовательных организаций, реализующих программы дошкольного образования	201	04											
педагогические работники и заведующие учебной частью образовательных организаций, реализующих программы общего образования	211	05	61,9		41781,1	1133,4		41402,8		378,3			
из них учителя	212	06	57,5		38876,9	762,7		38198,6		378,3			
педагогические работники образовательных организаций, реализующих программы дополнительного образования детей	221	07											

педагогические работники образовательных организаций, реализующих образовательные программы подготовки квалифицированных рабочих и служащих	231	08											
из них: преподаватели	232	09											
мастера производственного обучения	233	10											
педагогические работники образовательных организаций, реализующих образовательные программы подготовки специалистов среднего звена	241	11											
из них: преподаватели	242	12											
мастера производственного обучения	243	13											

педагогические работники образовательных организаций, реализующих программы дополнительного профессионального образования, осуществляющих подготовку (повышение квалификации) специалистов, имеющих среднее профессиональное образование	251	14											
из них: преподаватели	252	15											
мастера производственного обучения	253	16											
профессорско-преподавательский состав организаций, реализующих программы высшего образования	261	17											
профессорско-преподавательский состав образовательных организаций, реализующих программы дополнительного профессионального образования, осуществляющих подготовку (повышение квалификации) специалистов.	271	18											

имеющих высшее образование													
научные работники организаций, реализующих программы высшего образования	301	19											
из них научные сотрудники	311	20											
научные работники организаций дополнительного профессионального образования	301	21											
из них научные сотрудники	311	22											
врачи (кроме зубных), включая врачей — руководителей структурных подразделений	401	23											
средний медицинский (фармацевтический) персонал (персонал, обеспечивающий условия для предоставления	411	24											

медицинских услуг)													
младший медицинский персонал (персонал, обеспечивающий условия для предоставления медицинских услуг)	421	25											
работники культуры	631	26											
социальные работники	501	27											
прочий персонал	103	28	2,4		1523,6	794,6		1523,6					

1.8. Сведения о счетах учреждения, открытых в кредитных организациях

Номер счета в кредитной организации	Вид счета [20]	Реквизиты акта, в соответствии с которым открыт счет			Остаток средств на счете на начало года [21]	Остаток средств на счете на конец отчетного периода [21]
		вид акта	дата	номер		
1	2	3	4	5	6	7
Счета в кредитных организациях в валюте Российской Федерации	X	X	X	X	X	X
Всего						
Счета в кредитных организациях в иностранной валюте	X	X	X	X	X	X
Всего						
Итого	X	X	X	X		

Раздел 2 «Использование имущества, закрепленного за учреждением»

2.1. Сведения о недвижимом имуществе, за исключением земельных участков, закрепленном на праве оперативного управления

Наименование объекта	Адрес	Кадастровый номер	Код по ОКТМО	Уникальный код объекта [21.1]	Год постройки	Единица измерения		Код строки	Используется учреждением				Передано во временное пользование сторонним организациям (индивидуальным предпринимателям)			
						наименование	код по ОКЕИ		всего	в том числе:			всего	в том числе:		
										для осуществления основной деятельности		для иных целей		на основании договоров аренды	на основании договоров безвозмездного пользования	без оформления права пользования (с почасовой оплатой)
										в рамках государственного (муниципального) задания	за плату сверх государственного (муниципального) задания					
1	2	3	4	4.1	5	6	7	8	9	10	11	12	13	14	15	16
Площадные объекты [22], всего	X	X	X		X	X	X	1000	14271	14271						
в том числе:								1001								
МАОУ «СОШ № 40»	г. Череповец, ул. Любецкая,19	35:21:0501007:149	19730000		1993	кв.м	055		14271	14271						
Линейные объекты [23], всего	X	X	X		X	X	X	2000								
в том числе:								2001								
Резервуары, емкости, иные	X	X	X		X	X	X	3000								

аналогичные объекты, всего																
в том числе:								3001								
Скважины, иные аналогичные объекты, всего	X	X	X		X	X	X	4000								
в том числе:								4001								
Иные объекты, включая точечные, всего	X	X	X		X	X	X	5000								
в том числе:								5001								
							Итого	9000		14271	14271					

Наименование объекта	Код строки	Не используется				Фактические расходы на содержание объекта недвижимого имущества (руб. в год)									
		всего	из них:			всего	из них:								
			проводится капитальный ремонт и/или реконструкция	в связи с аварийным состоянием			коммунальные услуги			услуги по содержанию имущества			налог на имущество		
				требуется ремонт	ожидает списания		всего	из них:		всего	из них:		всего	из них:	
								возмещается пользователями имущества 21.2	по неиспользуемому имуществу 21.3		возмещается пользователями имущества 21.2	по неиспользуемому имуществу 21.3		возмещается пользователями имущества 21.2	по неиспользуемому имуществу 21.3
1	8	17	18	19	20	21	22	23	24	25	26	27	28	29	30
Площадн	1000						439			174					

ые объекты[2][2], всего							7841,51			7249,58					
в том числе:	1001														
Линейные объекты[2][3], всего	2000														
в том числе:	2001														
Резервуары, емкости, иные аналогичные объекты, всего	3000														
в том числе:	3001														
Скважины, иные аналогичные объекты, всего	4000														
в том числе:	4001														
Иные объекты, включая точечные, всего	5000														
в том числе:	5001														
Итого	9000	-	-	-	-	-	439784	-	-	174724	-	-	-	-	-

							1,51			9,58											

2.2. Сведения о земельных участках, предоставленных на праве постоянного (бессрочного) пользования

Наименование показателя	Адрес	Код по ОКТМО	Кадастровый номер	Единица измерения		Код строки	Всего	Используется учреждением				Справочно: используется по соглашениям об установлении сервитута	Не используется учреждением					Фактические расходы на содержание земельного участка (руб в год)			
				наименование	код по ОКЕИ			всего	в том числе: для осуществления основной деятельности		для иных целей		всего	в том числе: передано во временное пользование сторонним организациям			по иным причинам	всего	в том числе: эксплуатационные расходы		налог на землю
									в рамках государственного (муниципального) задания	за плату сверх государственного (муниципального) задания				на основании договоров аренды	на основании договоров безвозмездного пользования	без оформления права пользования			всего	из них возмещается пользователями имущества	
1	2	3	4	5	6	7	8	9	10	11	12	13	14	15	16	17	18	19	20	21	22
МАОУ «СОШ № 40»	г. Череповец, ул. Любецкая,19	19730000	35:21:0501007:149	Кв.м	055		14271	14271	14271									345915,00			345915,00
Итого							14271	14271	14271									345915,00			345915,00

2.3. Сведения о недвижимом имуществе, используемом по договору безвозмездного пользования (договору ссуды)

Наименование объекта	Адрес	Единица измерения		Код строки	Количество имущества	Ссудодатель			Срок пользования		Фактические расходы на содержание объекта недвижимого имущества (руб/год)	Направление использования объекта недвижимого имущества		Обоснование заключения договора ссуды
		наименование	код по ОКЕИ			наименование	ИНН	код по КИСЭ	начала	окончания		для осуществления основной деятельности [24]	для осуществления иной деятельности [25]	
1	2	3	4	5	6	7	8	9	10	11	12	13	14	15
Площадные объекты [22], всего				1000										
в том числе:				1001										
Линейные объекты [23], всего				2000										
в том числе:				2001										
Резервуары, емкости, иные аналогичные объекты, всего				3000										
в том числе:				3001										
Скважины, иные аналогичные объекты, всего				4000										
в том числе:				4001										
Иные				5000										

объекты, включая точечные, всего														
в том числе:				5001										
Всего:				9000	-	-	-	-	-	-	-	-	-	-

2.4. Сведения об особо ценном движимом имуществе (за исключением транспортных средств)

2.4.1. Сведения о наличии, состоянии и использовании особо ценного движимого имущества

Наименование показателя (группа основных средств)	Код строки	Наличие движимого имущества на конец отчетного периода							
		всего	в том числе:						
			используется учреждением	передано в пользование			не используется		
				всего	в том числе:		требует ремонта	физически и морально изношено, ожидает согласования, списания	
					в аренду	безвозмездно		всего	из них требует замены
1	2	3	4	5	6	7	8	9	10
Нежилые помещения, здания и сооружения, не отнесенные к недвижимому имуществу	1000								
в том числе: для основной деятельности	1100								
из них: для оказания услуг (выполнения работ) в рамках утвержденного государственного (муниципального) задания	1110								
для иной деятельности	1200								
Машины и оборудование	2000								
в том числе: для основной деятельности	2100								
из них: для оказания услуг (выполнения работ) в рамках утвержденного государственного (муниципального)	2110								

задания									
для иной деятельности	2200								
Хозяйственный и производственный инвентарь, всего	3000								
в том числе: для основной деятельности	3100								
из них: для оказания услуг (выполнения работ) в рамках утвержденного государственного (муниципального) задания	3110								
для иной деятельности	3200								
Прочие основные средства, всего	4000								
в том числе: для основной деятельности	4100								
из них: для оказания услуг (выполнения работ) в рамках утвержденного государственного (муниципального) задания	4110								
для иной деятельности	4200								
Итого	9000	-	-	-	-	-	-	-	-

2.4.2. Сведения о расходах на содержание особо ценного движимого имущества

Наименование показателя	Код строки	Всего за отчетный период	Расходы на содержание особо ценного движимого имущества							
			в том числе:							
			на текущее обслуживание				капитальный ремонт, включая приобретение запасных частей	на уплату налогов	заработная плата обслуживающего персонала	иные расходы
			расходы на периодическое техническое (профилактическое) обслуживание	расходы на текущий ремонт, включая приобретение запасных частей	расходы на обязательное страхование	расходы на добровольное страхование				
1	2	3	4	5	6	7	8	9	10	11
Нежилые помещения, здания и сооружения, не	1000									

отнесенные к недвижимому имуществу										
в том числе: для основной деятельности	1100									
из них: для оказания услуг (выполнения работ) в рамках утвержденного государственного (муниципального) задания	1110									
для иной деятельности	1200									
Машины и оборудование	2000									
в том числе: для основной деятельности	2100									
из них: для оказания услуг (выполнения работ) в рамках утвержденного государственного (муниципального) задания	2110									
для иной деятельности	2200									
Хозяйственный и производственный инвентарь	3000									
в том числе: для основной деятельности	3100									
из них: для оказания услуг (выполнения работ) в рамках утвержденного государственного (муниципального) задания	3110									
для иной деятельности	3200									
Прочие основные средства	4000									
в том числе: для основной деятельности	4100									
из них: для оказания услуг (выполнения работ) в рамках утвержденного государственного	4110									

(муниципального) задания										
для иной деятельности	4200									
Итого	9000	-	-	-	-	-	-	-	-	-

2.5. Сведения о транспортных средствах

2.5.1. Сведения об используемых транспортных средствах

Наименование показателя	Код строки	Транспортные средства, ед							
		всего		в том числе:					
				в оперативном управлении учреждения		по договорам аренды		по договорам безвозмездного пользования	
		на отчетную дату	в среднем за год	на отчетную дату	в среднем за год	на отчетную дату	в среднем за год	на отчетную дату	в среднем за год
1	2	3	4	5	6	7	8	9	10
Наземные транспортные средства	1000								
автомобили легковые (за исключением автомобилей скорой медицинской помощи), всего	1100								

2.5.2. Сведения о неиспользуемых транспортных средствах, находящихся в оперативном управлении учреждения

Наименование показателя	Код строки	Передано во временное пользование сторонним организациям (индивидуальным предпринимателям)				Не используется				
		всего	в том числе:			всего	в том числе:			
			на основании договоров аренды	на основании договоров безвозмездного пользования	без оформления права пользования		проводится капитальный ремонт и/или реконструкция	в связи с аварийным состоянием (требуется ремонт)	в связи с аварийным состоянием (подлежит списанию)[28]	излишнее имущество (подлежит передаче в казну РФ)
1	2	3	4	5	6	7	8	9	10	11
Наземные транспортные средства	1000									
автомобили легковые (за исключением	1100									

автомобилей скорой медицинской помощи), всего											

2.5.3. Направления использования транспортных средств

Наименование показателя	Код строки	Транспортные средства, непосредственно используемые в целях оказания услуг, выполнения работ								Транспортные средства, используемые в общехозяйственных целях															
										в целях обслуживания административно-управленческого персонала								в иных целях[29]							
		всего		в том числе:						всего		в том числе:						всего		в том числе:					
				в оперативном управлении учреждения, ед.		по договорам аренды, ед.		по договорам безвозмездного пользования, ед.				в оперативном управлении учреждения, ед.		по договорам аренды, ед.		по договорам безвозмездного пользования, ед.				в оперативном управлении учреждения, ед.		по договорам аренды, ед.		по договорам безвозмездного пользования, ед.	
		на отчетную дату	в среднем за год	на отчетную дату	в среднем за год	на отчетную дату	в среднем за год	на отчетную дату	в среднем за год	на отчетную дату	в среднем за год	на отчетную дату	в среднем за год	на отчетную дату	в среднем за год	на отчетную дату	в среднем за год	на отчетную дату	в среднем за год	на отчетную дату	в среднем за год	на отчетную дату	в среднем за год	на отчетную дату	в среднем за год
1	2	3	4	5	6	7	8	9	10	11	12	13	14	15	16	17	18	19	20	21	22	23	24	25	
Наземные транспортные средства	1000																								
автомобили легковые (за исключением	1100																								

автомобилей скорой медицинской помощи), всего																									

2.5.4. Сведения о расходах на содержание транспортных средств

Наименование показателя	Код строки	Расходы на содержание транспортных средств												
		всего за отчетный период	в том числе:											
			на обслуживание транспортных средств						содержание гаражей		заработная плата обслуживающего персонала			уплата транспортного налога
			расходы на горюче-смазочные материалы	приобретение (замена) колес, шин, дисков	расходы на ОСАГО	расходы на добровольное страхование	ремонт, включая приобретение запасных частей	техобслуживание сторонними организациями	аренда гаражей, парковочных мест	содержание гаражей	водителей	обслуживающего персонала гаражей	административного персонала гаражей	
1	2	3	4	5	6	7	8	9	10	11	12	13	14	15
Наземные транспортные средства	1000													
автомобили легковые (за исключением автомобилей скорой медицинской помощи), всего	1100													

2.6. Сведения об имуществе, за исключением земельных участков, переданном в аренду

Наименование объекта	Адрес[30]	Вид объекта[31]	Единица измерения		Код строки	Объем переданного	Направление использования[32]	Комментарий[33]
			наименование	код по				

				ОКЕИ		имущества		
1	2	3	4	5	6	7	8	9
Площадные объекты[22], всего	X		X	X	1000			
в том числе:			кв. м		1001			
Линейные объекты[23], всего	X		X	X	2000			
в том числе:					2001			
Резервуары, емкости, иные аналогичные объекты, всего	X		X	X	3000			
в том числе:					3001			
Скважины, иные аналогичные объекты, всего	X		X	X	4000			
в том числе:					4001			
Иные объекты, включая точечные, всего	X		X	X	5000			
в том числе:					5001			
				Итого	9000			

Раздел 3 «Эффективность деятельности»

Перечень видов деятельности	Правовой акт, устанавливающий показатели эффективности деятельности учреждения
реализация: - основных общеобразовательных программ основного общего образования, в том числе адаптированной образовательной программы; - основных общеобразовательных программ среднего общего образования, том числе адаптированной образовательной программы, образовательных программ, обеспечивающих углубленное изучение отдельных предметов, предметных областей (профильное обучение) - предоставление питания - организация и проведение общественно-значимых мероприятий в сфере образования, науки и молодежной политики; - реализация дополнительных общеразвивающих программ технической, естественнонаучной, физкультурно-спортивной, художественной, туристко-краеведческой, социально-гуманитарной направленностей; -реализация дополнительных общеобразовательных программ.	Приказ управления образования от 15.02.2023 № 217 «Об утверждении показателей качества выполняемых работ, интенсивности и высокие результаты работы, показателей премирования руководителей образовательных организаций»

Наименования показателя эффективности деятельности	Единица измерения	достижении показателя эффективности деятельности учреждения	
		Целевое значение показателя	Достигнутое значение
Обеспечение доступности и качества общего образования			
Планирование контингента учащихся, комплектование классов в соответствии с планом контингента, включенным для расчета в муниципальное задание:	балл	1	1
Создание для учащихся на уровне среднего общего образования возможности выбора профиля обучения или индивидуального учебного плана	балл	1	3
Организация инклюзивного образования (реализация вариативных АООП)	балл	1	4
Использование современных образовательных технологий в образовательном процессе			
Наличие у организации статуса учебно-методической площадки и (или) ресурсного центра муниципального уровня	балл	1	1
Трансляция результатов инновационной деятельности организации, ведения экспериментальной работы, разработки и внедрения авторских программ и проектов:	балл	0,5	0,5
- наличие публикаций	балл	2	1
- презентация опыта на конференциях, педагогических чтениях, совещаниях и т.п.	балл	2	1,5
Создание условий для осуществления воспитательно-образовательного процесса			
Участие в конкурсных мероприятиях по благоустройству территории	балл	1	1
Привлечение внебюджетных средств	балл	2	2
Заключение ОО договоров взаимодействия с предприятиями, организациями, учреждениями с целью улучшения качества подготовки обучающихся (кроме учреждений доп.образования)	балл	2	6
Организация сетевого взаимодействия с организациями дополнительного образования, подведомственными управлению образования, управлению по делам культуры, комитету по физической культуре и спорту	балл	1	1
Участие в проектной деятельности на соискание грантов	балл	1	0
Пилотная реализация в учреждении значимых проектов, программ (например, «Электронная столовая»)	балл	2	0
Кадровое обеспечение			
Качественный состав педагогических кадров организации:			
- доля педагогических работников с высшим профессиональным образованием в общей численности педагогических работников (по городскому показателю, источник - муниципальная программа «Развитие образования» на 2013-2023 годы/показатель 4.6)	балл	2	2
- доля педагогических работников, имеющих высшую квалификационную категорию в общем числе педагогических работников (по городскому показателю, источник – формы федерального статистического наблюдения (расчет среднегородского показателя)	балл	2	2
- доля педагогических работников, имеющих первую квалификационную категорию в общем числе педагогических работников (по городскому показателю, источник – формы федерального статистического наблюдения (расчет среднегородского показателя)	балл	2	2
Наличие педагогических работников, принявших участие в конкурсах профессионального мастерства	балл	3	2
Доля выпускников учреждений среднего и высшего профессионального образования, трудоустроившихся в ОО на начало учебного года (по городскому показателю, источник - муниципальная программа «Развитие образования» на 2013-2023 годы/показатель 4.2.)	балл	1	1
Укомплектованность организации педагогическими кадрами	балл	2	2
Эффективность управленческой деятельности			
Обеспечение информационной открытости организации и формирование положительного имиджа учреждения в медиа-пространстве	балл	1	1
Выполнение квоты по приему на работу инвалидов	балл	1	1
За особые условия работы ОО	балл		
- школы, функционирующие в неблагоприятных социальных условиях	балл	3	3
- доля обучающихся, для которых русский язык не является родным	балл	3	2
Ведение электронных баз данных в соответствии с требованиями (ФИС «ФРДО», ГИС «Образование», ФИС «ОКО», ГИА и т.д.)	балл	2	2

За своевременное и качественное осуществление закупок образовательной организацией, ведение личного кабинета образовательной организации в ЕИС в сфере закупок	балл	2	2
Создание на базе общеобразовательной организации пункта проведения экзаменов ГИА-9 (далее - ППЭ), пункта проведения муниципального этапа всероссийской олимпиады школьников (далее - ППО), базового пункта внесения данных в ФИС «ФРДО»	балл	4	2
Организация работы с населением, проживающим в микрорайоне территориального расположения ОО	балл	1	1
Сохранение здоровья обучающихся			
Отсутствие случаев ДТП, произошедших по вине обучающихся образовательного учреждения	балл	2	2
Профилактика острых кишечных и инфекционных заболеваний	балл	2	2
Доля обучающихся, пользующихся горячим питанием, в общем числе обучающихся образовательного учреждения (по городскому показателю, источник - муниципальная программа «Развитие образования» на 2013-2023 годы/показатель 1.7.)	балл	2	1
Организация работы по вовлечению обучающихся и их родителей в спортивно-массовые мероприятия	балл	1	1
Охват учащихся движением ГТО	балл	2	0
Результативность обучения и воспитания в организации			
Отсутствие школьников, совершивших преступления и общественно опасные деяния (далее - ООД)	балл	3	3
Привлечение обучающихся к мероприятиям, организуемым различными детскими общественными объединениями (ЮНАРМИЯ, РДШ, ЮИД и т.п.).	балл	1	1
Доля обучающихся, состоящих на различных видах учета, вовлеченных в различные молодежные движения школьников (РДШ, ЮНАРМИЯ, ЮИД, волонтерство и т.д.), в том числе охват дополнительным образованием	балл	2	1
Доля обучающихся ОО, принявших участие в социально-психологическом тестировании	балл	2	1
Охват обучающихся программами дополнительного образования (по городскому показателю, источник - муниципальная программа «Развитие образования» на 2013-2023 годы/показатель 3.2.)	балл	2	1
Охват обучающихся программами дополнительного образования естественно-научной и технической направленностей (по городскому показателю, источник - муниципальная программа «Развитие образования» на 2013-2023 годы/показатель 3.6.)	балл	2	1
Охват детей-инвалидов программами дополнительного образования (по городскому показателю, источник - муниципальная программа «Развитие образования» на 2013-2023 годы/показатель 3.5.)	балл	2	1
Результаты участия обучающихся организации в конкурсах, фестивалях, смотрах и т.д., направленных на выявление, поддержку и развитие способностей и талантов	балл		50
Доля обучающихся, принявших участие в школьном этапе ВСОШ	балл	2	2
Доля обучающихся, принявших участие в муниципальном этапе ВСОШ	балл	2	2
Доля обучающихся, принявших участие в региональном этапе ВСОШ	балл	2	2
Доля выпускников профильных классов, поступивших в высшие и средние профессиональные организации (выбор специальности/направления подготовки) в соответствии с профилем обучения на уровне СОО	балл	2	2
Выполнение руководителем особо важных поручений*+2 балла		2	
Отсутствие нарушений действующего законодательства			
Отсутствие предписаний со стороны контролирующих органов к ведению нормативно-правовой базы для функционирования и развития организации	балл	2	2
Отсутствие предписаний по проверкам органов Роспотребнадзора, Госпожнадзора и других надзорных органов.	балл	2	2
Отсутствие нарушений в части ведения финансово-хозяйственной деятельности организации	балл	2	2
Организация предоставления платных образовательных услуг			
Выплата за интенсивность и высокие результаты работы за счет средств, полученных от платных образовательных услуг, в том числе доходов от реализации платных образовательных услуг, оказываемых по сертификатам в рамках внедрения системы персонифицированного финансирования дополнительного образования детей (далее – доход от платных образовательных услуг), осуществляется ежемесячно. Размер выплаты составляет: - 10 % от объемов доходов от платных образовательных услуг, полученных в текущем месяце, в случае выполнения месячного плана от платных	%	10	10

услуг на 95 % и более: - 5% от объемов доходов от платных образовательных услуг, полученных в текущем месяце, в случае выполнения месячного плана от платных услуг в диапазоне от 50% до 94 %; - в случае выполнения месячного плана менее, чем на 50% стимулирующая выплата за счет средств, полученных от платных образовательных услуг, не выплачивается; - выплаты могут корректироваться в случае исполнения/не исполнения поручений, проведения/не проведения особо важных мероприятий по решению экспертной комиссии управления образования по определению размера показателей премирования руководителям образовательных организаций, при согласовании с заместителем мэра, курирующим социальные вопросы. Процент выполнения устанавливается с учетом правил математического округления до целого числа. Размер заработной платы руководителям муниципальных автономных образовательных организаций за счет бюджета и доходов от платных образовательных услуг без учета выплат как педагогическим работникам, доплаты за совмещение профессий, (должностей), расширение зон обслуживания, увеличение объема работы, исполнение обязанностей временно отсутствующего работника без освобождения от работы, определенной трудовым договором, с учетом районного коэффициента, не должен превышать 150 тыс. рублей. Ежемесячный процент выплаты от объемов доходов от платных образовательных услуг, полученных в текущем месяце, и предельный размер заработной платы руководителям муниципальных автономных образовательных организаций за счет бюджета и доходов от платных образовательных услуг может быть увеличен в исключительных случаях, по решению экспертной комиссии управления образования по определению размера показателей премирования руководителям образовательных организаций, при согласовании с заместителем мэра, курирующим социальные вопросы, за значительный личный вклад в развитие образовательной организации или сферы образования города при предоставлении руководителем образовательной организации справки о достижениях за месяц. Годовой плановый показатель доходов от платных образовательных услуг (с ежемесячным распределением) устанавливается на основе анализа доходов прошлых лет (три предшествующие года) с учетом прогнозируемого роста доходов, динамики инфляции и утверждается приказом управления образования. Объем доходов от платных услуг, полученных в текущем месяце, определяется в соответствии с актами оказанных в указанном периоде услуг.			

Руководитель (уполномоченное лицо) учреждения _____ (подпись) А.Н. Пахомов (расшифровка подписи)

Исполнитель _____ (подпись) А.Н. Пахомов (расшифровка подписи)

«29» февраля 2024 г

[1] Указываются предельно допустимые значения, установленные органом, осуществляющим функции и полномочия учредителя.

[2] Заполняется в случае, если значения просроченной кредиторской задолженности установлены органом, осуществляющим функции и полномочия учредителя, в абсолютных значениях (рублях).

[3] Заполняется в случае, если значения просроченной кредиторской задолженности установлены органом, осуществляющим функции и полномочия учредителя, в процентах от общей суммы кредиторской задолженности.

[4] Указывается общая сумма увеличения или уменьшения кредиторской задолженности.

[5] При расчете показателя не учитывается численность сотрудников учреждения, работающих по внутреннему совместительству (по совмещению должностей).

[6] Указывается численность сотрудников учреждения, работающих по внутреннему совместительству (по совмещению должностей). При расчете общей численности сотрудников учреждения показатель не учитывается.

[7] Указывается численность физических лиц, привлекаемых к оказанию услуг, выполнению работ без заключения трудового договора (на основании договоров гражданско-правового характера). Детализация численности по группам персонала указывается в соответствии с предметом договора, в зависимости от характера работ, для выполнения которых привлекается сотрудник.

[8] Указывается численность физических лиц, привлекаемых к оказанию услуг, выполнению работ без заключения трудового договора (на основании договоров гражданско-правового характера), являющихся сотрудниками учреждения.

[9] Указывается численность физических лиц, привлекаемых к оказанию услуг, выполнению работ без заключения трудового договора (на основании договоров гражданско-правового характера), не являющихся сотрудниками учреждения.

[10] Указывается численность работников учреждения, непосредственно оказывающих услуги (выполняющих работы), направленные на достижение определенных уставом учреждения целей деятельности этого учреждения.

[11] Детализация показателей по группе (категории) персонала устанавливается порядком органа, осуществляющего функции и полномочия учредителя.

[12] Указывается численность работников учреждения, создающих условия для оказания услуг (выполнения работ), направленных на достижение определенных уставом учреждения целей деятельности этого учреждения, включая обслуживание зданий и оборудования.

[13] Указывается численность работников учреждения, занятых управлением (организацией) оказания услуг (выполнения работ), а также работников учреждения, выполняющих административные функции, необходимые для обеспечения деятельности учреждения.

[14] Указывается сумма, начисленная по договорам гражданско-правового характера, заключенным с лицами, привлекаемыми для оказания услуг (выполнения работ). Детализация начисленного вознаграждения по группам персонала указывается в соответствии с предметом договора, в зависимости от характера работ, для выполнения которых привлекается сотрудник.

[15] Показатели аналитического распределения оплаты труда сотрудников по источникам финансового обеспечения формируются в случае, если требование о детализации установлено органом, осуществляющим функции и полномочия учредителя.

[16] Указывается сумма начисленной оплаты труда работникам учреждения, оказывающим услуги (выполняющим работы) в рамках осуществления приносящей доход деятельности.

[17] Указывается сумма начисленной оплаты труда работникам учреждения, непосредственно оказывающим услуги (выполняющим работы), направленные на достижение определенных уставом учреждения целей деятельности этого учреждения.

[18] Указывается сумма начисленной оплаты труда работникам учреждения, создающим условия для оказания услуг (выполнения работ), направленных на достижение определенных уставом учреждения целей деятельности этого учреждения, включая обслуживание зданий и оборудования.

[19] Указывается сумма начисленной оплаты труда работникам учреждения, занятым управлением (организацией) оказания услуг (выполнения работ), а также работникам учреждения, выполняющим административные функции, необходимые для обеспечения деятельности учреждения.

[20] Указывается вид банковского счета, открытого в кредитной организации (например, номинальный счет, счет эскроу, публичный депозитный счет).

[21] Показатели счетов в иностранной валюте указываются в рублевом эквиваленте.

[21.1] Указывается уникальный код объекта капитального строительства, объекта недвижимого имущества (при наличии).

[21.2] Указываются расходы, возмещенные учреждению пользователями объектов недвижимого имущества, указанных в графе 13.

[21.3] Указываются расходы учреждения на содержание объектов недвижимого имущества, указанных в графе 17.

[22] Указываются здания, строения, сооружения и иные аналогичные объекты.

[23] Указываются линии электропередачи, линии связи (в том числе линейно-кабельные сооружения), трубопроводы, автомобильные дороги, железнодорожные линии и другие подобные сооружения.

[24] Указывается направление использования объекта недвижимого имущества "1" - для осуществления основной деятельности в рамках государственного (муниципального) задания, "2" - для осуществления основной деятельности за плату сверх государственного (муниципального) задания.

[25] Указывается направление использования объекта недвижимого имущества "3" - проведение концертно-зрелищных мероприятий и иных культурно-массовых мероприятий, "4" - проведение спортивных мероприятий, "5" - проведение конференций, семинаров, выставок, переговоров, встреч, совещаний, съездов, конгрессов, "6" - для иных мероприятий.

[26] Срок использования имущества считается начиная с 1-го числа месяца, следующего за месяцем принятия его к бухгалтерскому учету.

[27] Показатели формируются в случае, если требование о детализации установлено органом, осуществляющим функции и полномочия учредителя.

[28] Указываются транспортные средства, в отношении которых принято решение о списании, ожидается согласование органом, осуществляющим функции и полномочия учредителя.

[29] Указываются транспортные средства, используемые в целях уборки территории, вывоза мусора, перевозки имущества (грузов), а также в целях перевозки людей.

[30] Заполняется в отношении недвижимого имущества.

[31] Указывается вид объекта: 1 - здание (строение, сооружение) в целом, 2 - помещение в здании, строении (за исключением подвалов, чердаков), 3 - подвалы, чердаки, 4 - конструктивная часть здания (крыша, стена), 5 - архитектурный элемент фасада здания (навес над входными дверями зданий), 6 - часть помещения в местах общего пользования (вестибюли, холлы, фойе, коридоры), 7 - линии электропередачи, линии связи (в том числе линейно-кабельные сооружения), 8 - трубопроводы, 9 - автомобильные дороги, 10 - железнодорожные линии, 11 - резервуар, иная емкость, 12 - скважины на воду, 13 - скважины газовые и нефтяные, 14 - скважины иные, 15 - движимое имущество, предоставляемое в прокат, 16 - иные.

[32] Указывается направление использования имущества, переданного в аренду (разрешенное использование): 1 - размещение банкоматов, 2 - размещение торговых автоматов для продажи воды, кофе и кондитерских изделий, 3 - размещение столовых и буфетов, 4 - размещение книжных киосков, магазинов канцелярских принадлежностей, 5 - размещение аптечных пунктов, 6 - размещение торговых автоматов для продажи бахил, одноразовых халатов, 7 - размещение платежных терминалов, 8 - размещение иных торговых точек, 9 - размещение офисов банков, 10 - проведение образовательных и информационно-просветительских мероприятий, 11 - проведение концертно-зрелищных мероприятий, 12 - проведение ярмарок, выставок, 13 - проведение конгрессов, съездов, симпозиумов, конференций, 14 - проведение спортивных мероприятий, 15 - проведение иных культурно-массовых мероприятий, 16 - прокат оборудования, 17 - прокат спортивного инвентаря, 18 - иное.

[33] В случае указания в графе 8 значения "18 - иное", указывается направление использования переданного в аренду имущества.